オーム社

# 配線図や材料がわかりやすいフルカラー

攻略法が満載！

CBT方式対応！

合格のエッセンスが詰まった一冊！

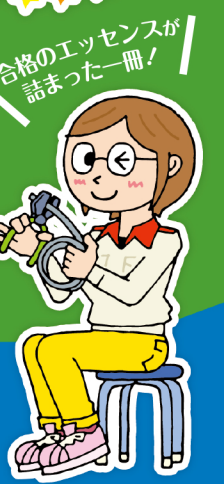

## ラクしてうかる！ 第一種電気工事士 学科試験

オーム社　編／B5判／定価3,080円（税込）ISBN 978-4-274-23166-7